

# PISOS DE BAMBOO

madera maciza

# GUIA DE INSTALACION

# ROYAL

Arquitectura  
Sustentable



## TRANSPORTE Y ACLIMATACION



Los pisos de Bamboo Royal se entregan en cajas de cartón conteniendo 2,21 m<sup>2</sup> en el caso de piso Ecoforest y 2,14m<sup>2</sup> en el caso de Greenforest. Las cajas deben llegar a obra con una anticipación de 72hs antes de ser colocado, y disponerse fuera de ellas en forma cruzada para que se aclimaten a la humedad del ambiente.

## CONDICIONES DEL CONTRAPISO Y TABLA



El piso de Bamboo Royal se instala sobre una base firme y plana que puede ser un contrapiso o piso existente de cerámica, siendo la condición fundamental para la vida del piso que su grado de humedad no supere 3,5%.

Si el contrapiso no está hecho es recomendable ejecutar las siguientes etapas:

- aislarlo mediante la colocación de nylon 100mc y espuma de poliestireno expandido 5cm
- ejecutar el contrapiso de hormigón
- aplicar una barrera húmedica del tipo Superseal Plus o Bona R580 ( barrera de vapor y húmedica)

Las tablas al entregarse en obra llegan con una humedad aproximada de 10%, y es normal que en obra llegue a 12%.



**No recomendamos instalar con condiciones de humedad diferentes a las detalladas.**

**El no cumplimiento de esas condiciones implica la pérdida de la garantía-**

## INSTALACION PEGADO EN EL MACHIMBRE

1. Una vez verificada que la superficie se encuentre plana y firme se limpiará aspirando toda el área.

2. Se colocará nylon de 100mc solapado pegado en las uniones y membraba de espuma de polietileno de celda cerrada de 2mm de espesor.

3. Se determinarán los ejes de replanteo disponiendo las tablas en el sentido largo de la habitación.

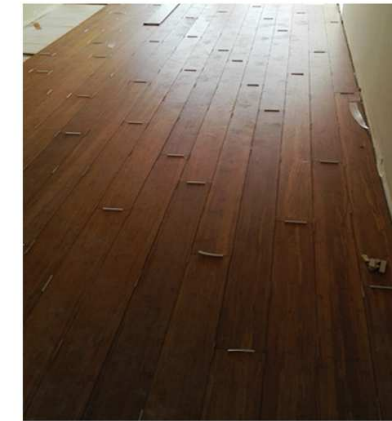

4. Iniciar la colocación con separadores contra los muros de forma de generar una separación de aprox. 15mm en todo el perímetro.

5. Colocar la fila contra la pared utilizando separadores entre tablas y pegando los machimbres de los cabezales con adhesivo poliuretánico del tipo Sikaflex 221.

6. Al llegar al extremo de la habitación cortar la tabla e iniciar con ese corte la siguiente fila, utilizando separadores entre las tablas y pegando con un cordón continuo en el machimbre de cada tabla.

7. Retirar los separadores una vez fraguado el adhesivo (aprox. 12 horas).

8. Aspirar la superficie y limpiar con limpiador Spray Bona y Mopa azul Bona.

El mantenimiento y limpieza se hace de la misma forma.

